Dokumentasi Observasi

1. Halaman Judul

Judul Laporan Observasi: Prosen Penjualan pada koperasi BuHa

Nama Proyek: Proyek 2 Bakul Byte

Nama Anggota: Salman Jaysyu Rachman – Muhammad Furqon Atthoriq – Muhammad Hasyim Ma'ruf

Nama dan Lokasi Observasi: Koperasi BuHa

Tanggal Observasi: 3 Maret 2026

2. Profil UMKM

Nama Usaha: Koperasi BuHa
Jenis Usaha: Alat dan Kebutuhan Sekolah
Alamat/Lokasi: Jalan Sulawesi Rt 4 Rw 10, Kelurahan Mulyoharjo, Kecamatan Pemalang, Kabupaten Pemalang, Provinsi Jawa Tengah
Produk yang dijual: Alat" Sekolah
Target Pasar: Murid SDIT BuHa

3. Deskripsi Proses Operasional Saat Ini

Bagaimana Pelanggan Melakukan Pemesan -> Datang Langsung
Bagaimana Pemilik Mengecek Stok Barang -> Secara Langsung
Bagaimana Pencatatan Transaksi -> Pencatatan Manual
Bagaimana Proses Pembayaran -> Pembeli memberi uang penjual memberi barang

4. Permasalahan yang Ditemukan

- Kesalahan pencatatan stok
- Selisih data transaksi
- Data tidak terdokumentasi dengan rapi
- Kesulitan rekap laporan penjualan

5. Analisis Kebutuhan Sistem

- Perlunya sistem otomatis untuk cek stok
- Otomatisasi pencatatan transaksi
- Rekap laporan penjualan otomatis
- Respon pelanggan lebih cepat

6. Kesimpulan
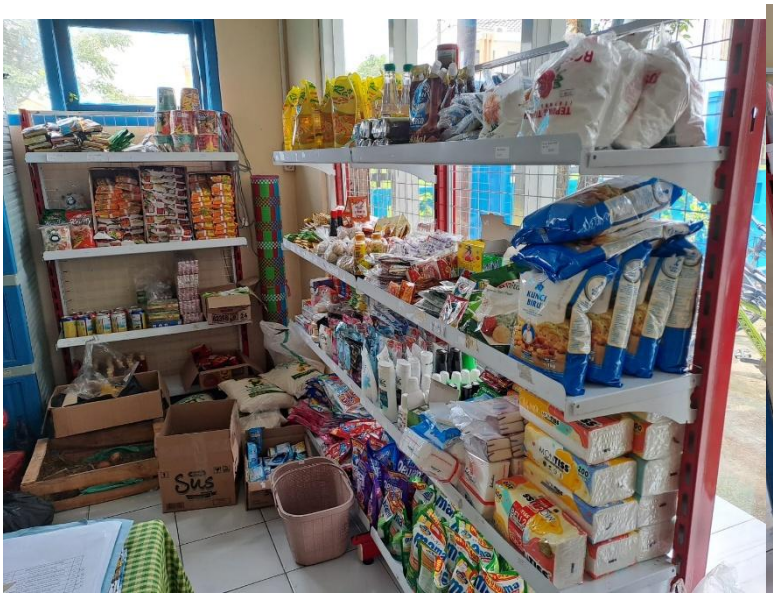
Berdasarkan hasil observasi, UMKM membutuhkan sistem Bot Telegram untuk membantu otomatisasi layanan pelanggan, pengelolaan stok, serta pencatatan transaksi agar operasional menjadi lebih efisien dan terstruktur.